Straßenverlauf Alternative: →
s.u., dann von Hartmannstr. links in Paul-Ehrlich-Str./

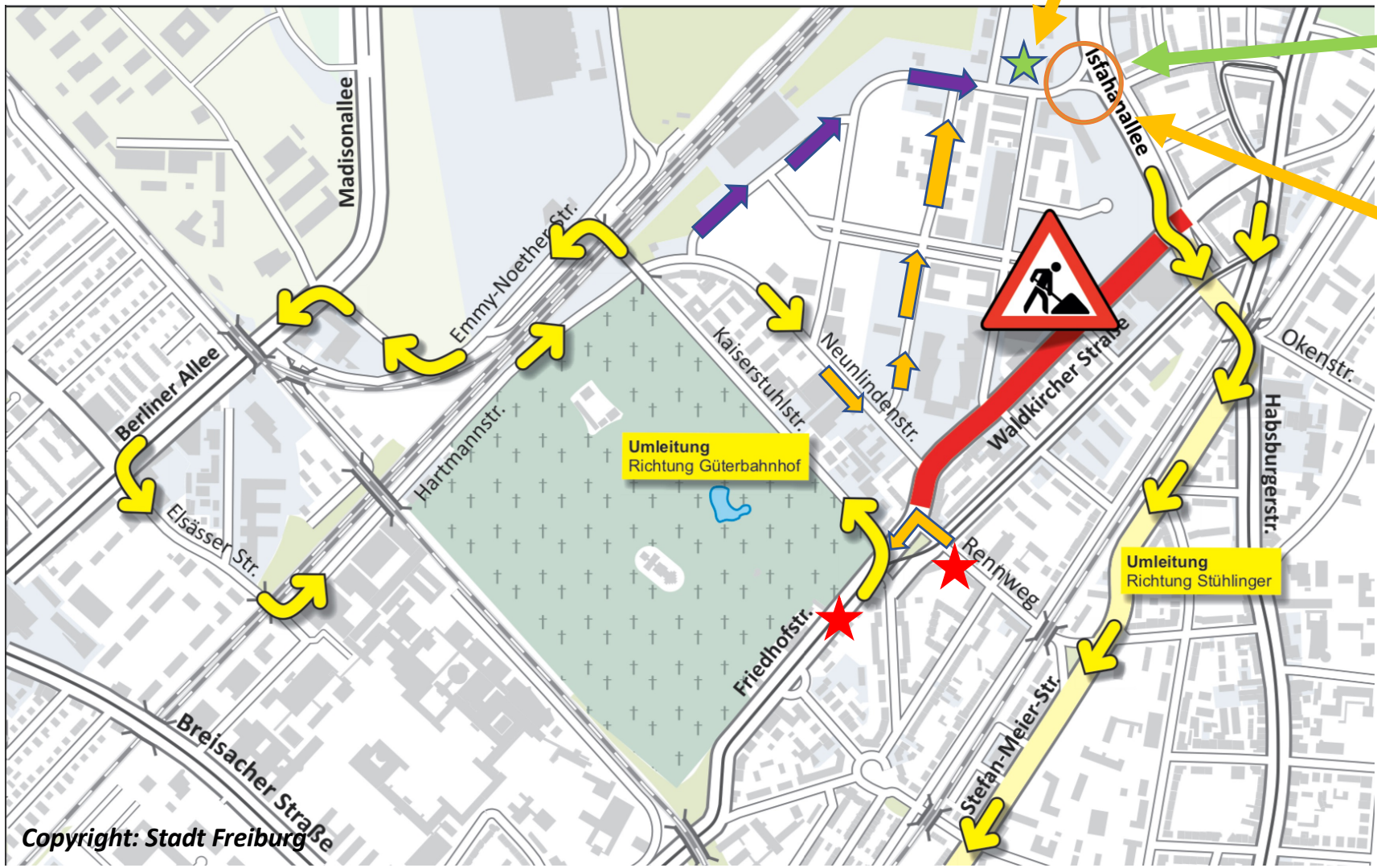

Ziel: Praxis/Augen-OP

Von Norden: Zufahrt von Isfahanallee

Abfahrt von Praxis in alle Richtungen auf Isfahanallee !

★ Beginn Umleitung

Umleitung heißt:

Neunlindenstraße

Straßenverlauf Umleitung: →
Friedhofstr. / Kaiserstuhlstr. / links Emmy-Noether-Str. / links Berliner Allee / links Elsässerstr. / links Hartmannstr. / Neunlindenstr. / hinter Hochhaus links Zollhallenstr. / bis zum Ende / rechts Ingeborg-Krummer-Schoth-Str. 31 → Parken Praxis